



Wanderwochenende

Rhön

06.09. – 08.09.2023



www.wandern.tsg-sulzbach.de

Organisation

Anmeldung und Kosten

Anmeldungen und Bezahlung bei Adelheid van de Loo

Teilnahmebeitrag pauschal

TSG-Mitglieder	30,00 €	
Nichtmitglieder	35,00 €	
Beifahrerzahlung Hin- u. Rückfahrt	24,00 €	bei 2 Mitfahrern
Fahrer erhalten	47,00 €	bei 2 Mitfahrern

(Kosten Stand 08/23, können sich eventuell erhöhen.)

Allgemeines

Die Strecke Sulzbach/Taunus – Gersfeld beträgt 145 km, Fahrzeit ca. 1:40 Std.

Unterbringung

Gersfelder Hof
 Auf der Wacht 14
 36129 Gersfeld
 06654 18 90
www.gersfelder-hof.de

Zimmerpreise

DZ mit F/Tag	129,00 €
EZ mit F/Tag	80,00 €
DZ als EZ mit F/Tag	95,00 €
Abendessen	25,00 €
Kurtaxe/Tag	? €
Hund/Tag	? €

Zusammenfassung

Freitag, 06.09.2024

Abmarsch	11:00 Uhr am Hotel Gersfelder Hof
Wanderstrecke	10,5 km + 299 HM
Verpflegung	Picknick
Einchecken	ca. 16 Uhr
Abendessen im Hotel	19:00 Uhr

I. Wanderung zur Großen Nalle

Samstag, 07.09.2024

Frühstück	ab 7:30 Uhr
Abfahrt	9:00 Uhr
Strecke	4 km \cong 10 Min.
Parken	Parkplatz Kaskadenschlucht, Sandberg
Abmarsch	9:15 Uhr
Wanderstrecke	14,5 km + 375 HM
Verpflegung	Picknick, Einkehr nach ca. 2/3 der Strecke im „Haus am Roten Moor“ ist möglich
Abendessen	19:00 im Hotel

II. Kaskadenschlucht und Rotes Moor

Sonntag, 08.09.2024

Frühstück	ab 7:30 Uhr
Abfahrt	9:30 Uhr
Strecke	25 km \cong 30 Min.
Parkplatz	Schweinfurter Haus, 97656 Oberelsbach (bitte auf der Straße weiterfahren, dann gibt es rechter Hand im Wald Parkmöglichkeiten)
Abmarsch	10:00 Uhr
Wanderstrecke	13 km + 395 HM
Verpflegung	Picknick + Abschlusseinkehr im Schweinfurter Haus ca. 16 Uhr
Heimfahrt	nach der Einkehr, ca. 17 Uhr

III. Gangolfsberg - Silbersee

Wanderungen

Freitag, 06.09.2023

I. Wanderung zur Großen Nalle

Wanderstrecke: 10,5 km

Höhenmeter: 299 m

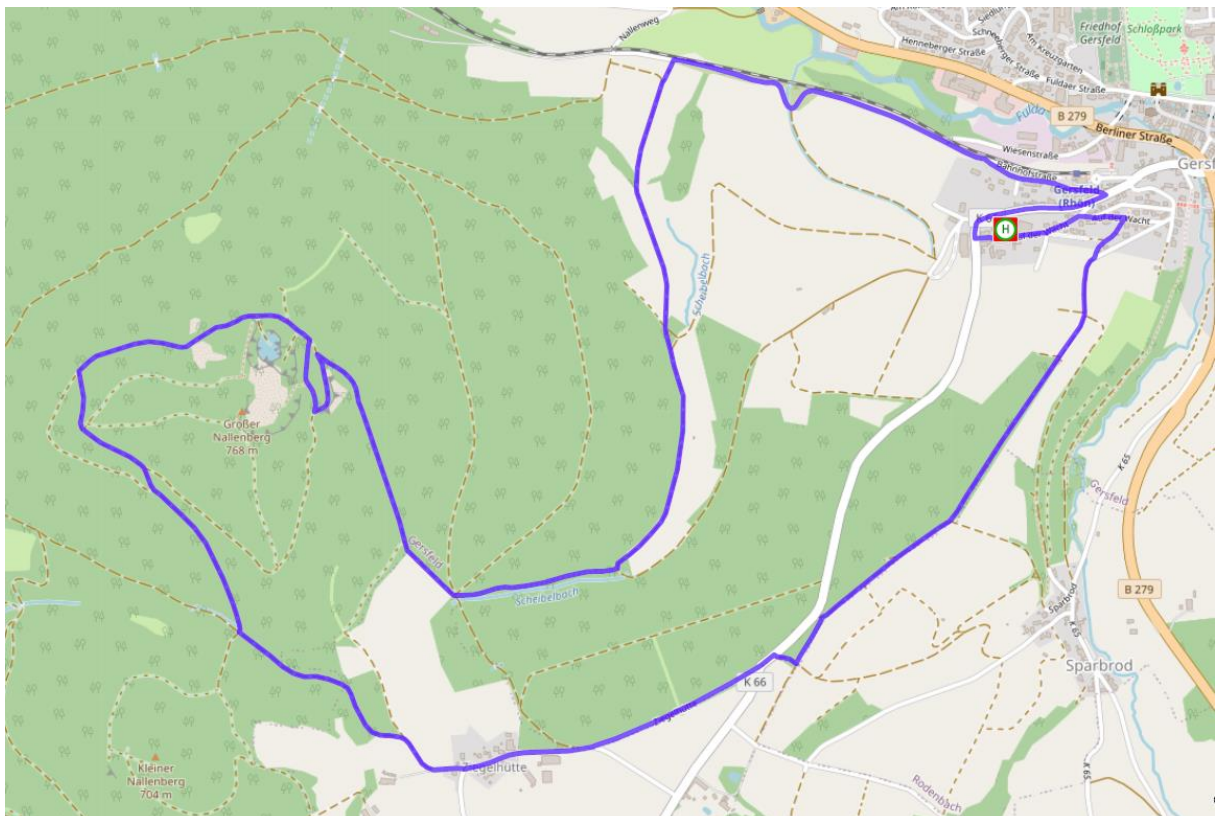

Informationen

Große Nalle

Der **Großer Nallenberg** – oder auch einfach Große Nalle genannt – ist ein 768 Meter hoher Berggipfel direkt bei Gersfeld in der Rhön.

Die Große Nalle ist, bis auf einige vorhandene Felsformationen, komplett bewaldet und dadurch auf den ersten Blick nicht besonders auffällig, außer dass er sehr nah an Gersfeld liegt im Vergleich zu den weiteren, umliegenden Bergen.

Die Große Nalle ist vor allem im felsigen Gipfelbereich nur sehr schwer zugänglich, wobei Stahlseile den Weg sichern. Wer es aber bis nach oben geschafft hat, der kann ein traumhaftes Rhön-Panorama genießen. Bei gutem Wetter und klarer Sicht kann man vom Gipfel aus über das Tal rund um Gersfeld auf die Rhöner Berge wie Kreuzberg, Heidelberg, Wasserkuppe, Pferdskopf, Eube, Wachtküppel, Milseburg und auch bis in das Tal der Fulda und in die Region Frankfurt blicken.

Samstag, 07.09.2023

II. Kaskadenschlucht und Rotes Moor

Wanderstrecke: 14,5 km

Höhenmeter: 375 m

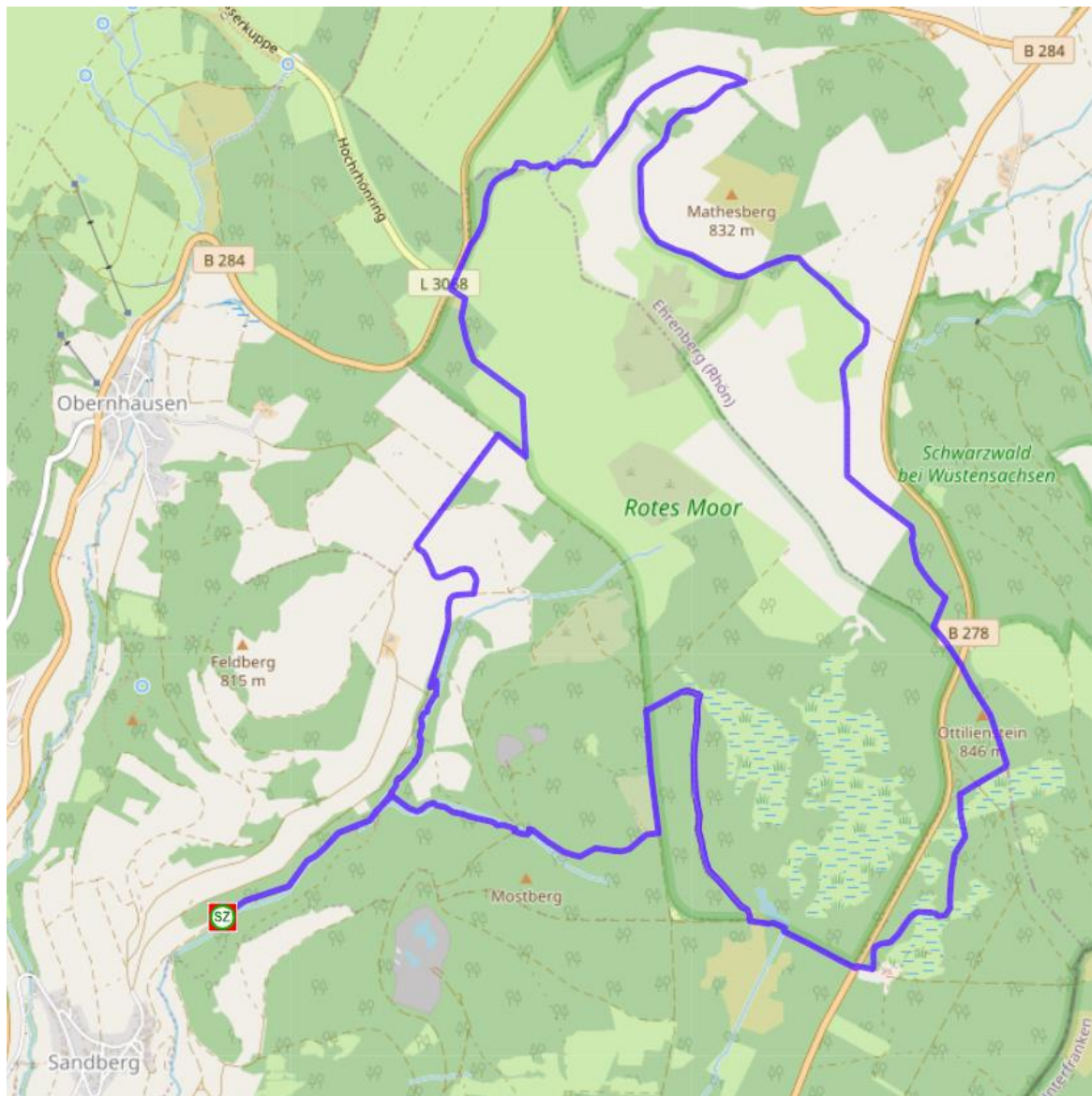

Informationen

Rotes Moor

Das Rote Moor ist ein Hochmoor in der Hessischen Rhön. Es ist Teil des gleichnamigen Naturschutzgebietes im Biosphärenreservat Rhön und Bestandteil des europaweiten Schutzgebietssystems Natura 2000. Das Rote Moor ist nach dem in der Bayerischen Rhön liegenden Schwarzen Moor (66,4 Hektar) mit 50 Hektar das zweitgrößte Hochmoor in der Rhön. 175 Jahre lang, von 1809 bis 1984, wurde Torf abgebaut. Der innere Bereich des Hochmoores ist, bedingt durch den langen Torfabbau, stark geschädigt. Nur seine Randgebiete sind noch weitgehend ungestörte Flächen,

die auch besser und typischer entwickelt sind als im acht Kilometer entfernten Schwarzen Moor. 1979 begannen umfangreiche Renaturierungsmaßnahmen.

Sonntag, 08.09.2023

III. Gangolfsberg - Silbersee

Wanderstrecke: 13 km

Höhenmeter: 395 m

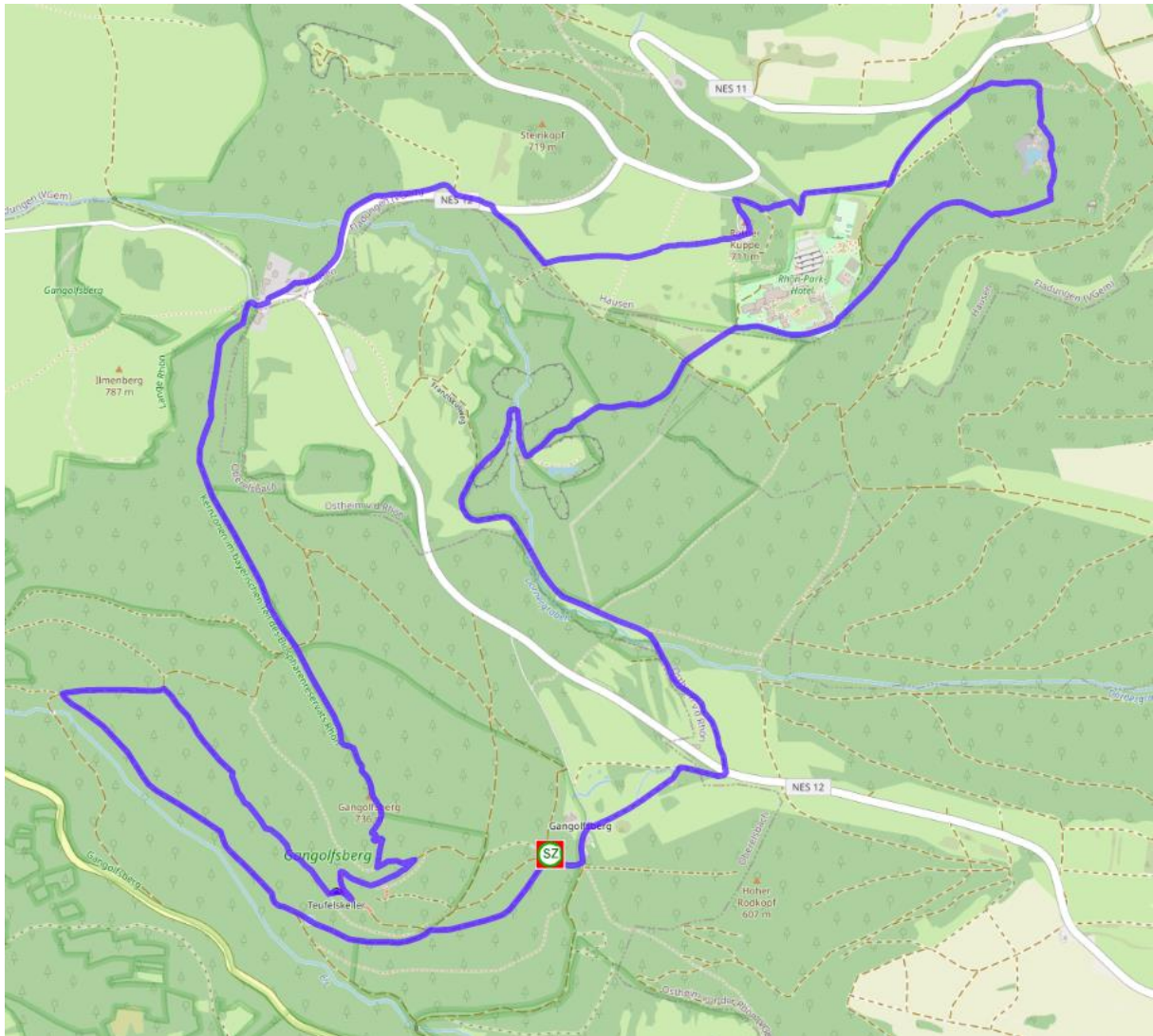

Informationen

Gangolfsberg

Der Gangolfsberg ist ein 735,8 m ü. NHN hoher Berg der Rhön. Er liegt bei Oberelsbach im bayerischen Landkreis Rhön-Grabfeld.

Der Berg ist vor allem durch seine Basaltsäulen und -prismenwände bekannt. Auf der Gipfelregion befinden sich die Reste der Wallanlage Gangolfsberg.

Der Steilabfall des Südosthangs weist eine der besterhaltenen Basaltprismenwände der Rhön auf; dort führt ein Pfad vorbei. Die Basaltsäulen stehen hier seit der zweiten Hebung der Rhön im ausgehenden Tertiär schräg bis waagrecht. Sogar die Pfadbefestigung und Stufen bestehen aus Basaltprismen. Etwa 250 m südsüdwestlich des Gipfels befindet sich die Basalthöhle Teufelskeller.

Stand 11.09.2023

Bildnachweis:

<https://www.alltrails.com/de/trail/germany/hesse/grosse-nalle/photos>

<https://wasserkuppe.net/kaskadenschlucht/>

<https://www.reiselust16.de/reisen/reisen-2014/rh%C3%B6n-teil-4/>